# Blema PKXD 40.3-2

## presse à bandes ● ourleuse à disque

Presse de qualité, RENOVÉE, avec alimentation automatique de la bande et ourlage à disque simple (type KEA 160.1) formant un 'anneau' de 153 mm pour un couvercle de 99 mm.

## Spécifications techniques

| | |
|---|---|
| **CazProductNuméro CPN** | 5686 |
| **Nom** | Blema PKXD 40.3-2 |
| **Année de construction** | 1988 |
| **Vitesse jusqu'à** | 180 strokes per minute |
| **Course** | 80 mm |
| **Tonnage** | 40 T |

## Vidéos

Retrouvez la vidéo sur notre site Web à l'adresse suivante:
https://www.cazander.fr/products/5686-blema-pkxd-40-3-2-presse-a-bandes-ourleuse-a-disque

## Photos

**Follow us:**

**Follow us:**

**Follow us:**

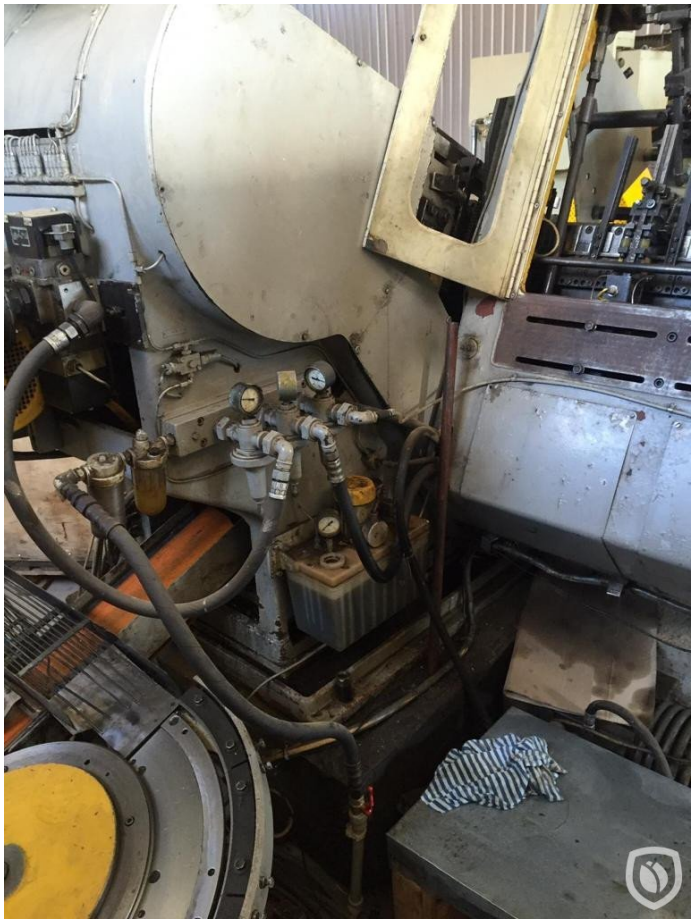

VEB BWA Aue
VEB Kombinat Umformtechnik
„Herbert Warnke" Erfurt
Fabrikations-Nr.
Gesamtmasse
6,5 t
Stromlaufplan
Bauschaltplan
Temperaturbereich
Stromart/Frequenz
Nennspannung
Steuerspannung
Hilfsspannung
Anschlußwert
Nennstrom der Maschine
Hefnstrom der Zuleit. Sicherg.
flink
träge
Schlüssel-Nr. EL
15 kW
35 A
VEB BWA Aue
VEB Kombinat Umformtechnik
„Herbert Warnke" Erfurt
Nennkraft
größte Blechdicke
Stößelhub
größte Hubzahl
180 min
größte Entfernung zwischen Tisch und Stößel
320 mm
Verstellbarkeit Stößel
30 mm
Verstellbarkeit Tisch
mm
Hergestellt in der DDR



**Follow us:**

**Follow us:**