industriel ● bouchons et couronnes / fermetures

Ligne de fabrication de couvercles crénelés (LUG LID) Ø 175 mm

Ligne de fabrication de couvercles crénelés (lug lid), d'occasion de qualité, comprenant presse à bandes Ronnovist PL 63 (Naroska) première opération, presse Raskin 60 tonnes deuxième opération.

Spécifications techniques

CazProductNuméro CPN	5573
Nom	Ligne de fabrication de couvercles crénelés (LUG LID) Ø 175 mm
Outillage	175 mm
Forme de la boîte	round
Vitesse jusqu'à	22 lids per minute

Vidéos

Il n'y a aucune vidéo pour ce produit.

Photos

Cazander stock easily accessible on your mobile!
cazander.com/app

Follow us

Cazander stock easily accessible on your mobile!
cazander.com/app

Follow us

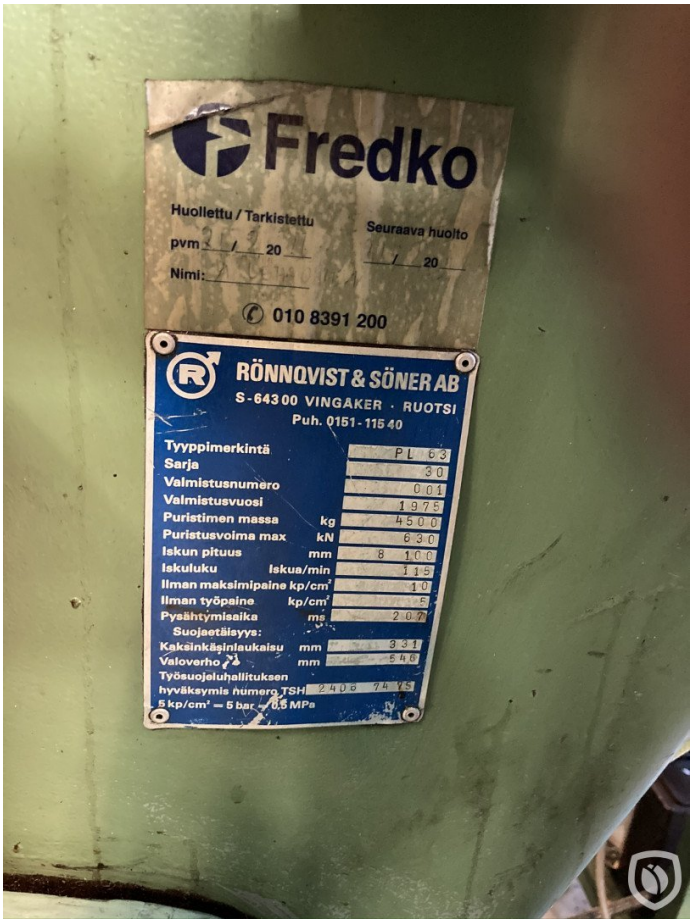

Cazander stock easily accessible on your mobile!
cazander.com/app
Follow us

Cazander stock easily accessible on your mobile!
cazander.com/app

Follow us

Cazander stock easily accessible on your mobile!
cazander.com/app

Follow us

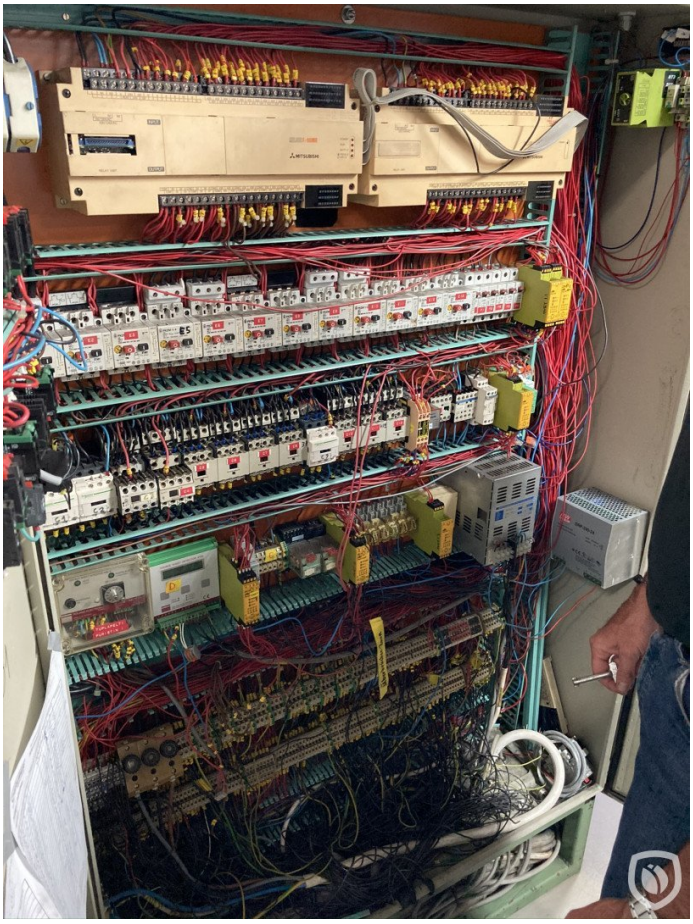

Cazander stock easily accessible on your mobile!
cazander.com/app

Follow us